PUC Minas

INSTALAÇÃO E CONFIGURAÇÃO DO MOBAXTERM

Prof. Victor Sales Silva
victorssbh@hotmail.com

Passos...

- Download do MobaXTerm
- Instalação do MobaXTerm
- Acessando máquinas virtuais com o MobaXTerm

Download do MobaXTerm

- Em um navegador WEB de sua preferência (Microsoft Edge, Google Chrome, Mozilla Firefox e outros mais), acesse o site a seguir:

https://mobaxterm.mobatek.net/

- No topo da página, clique no botão **Download**.

Download do MobaXTerm

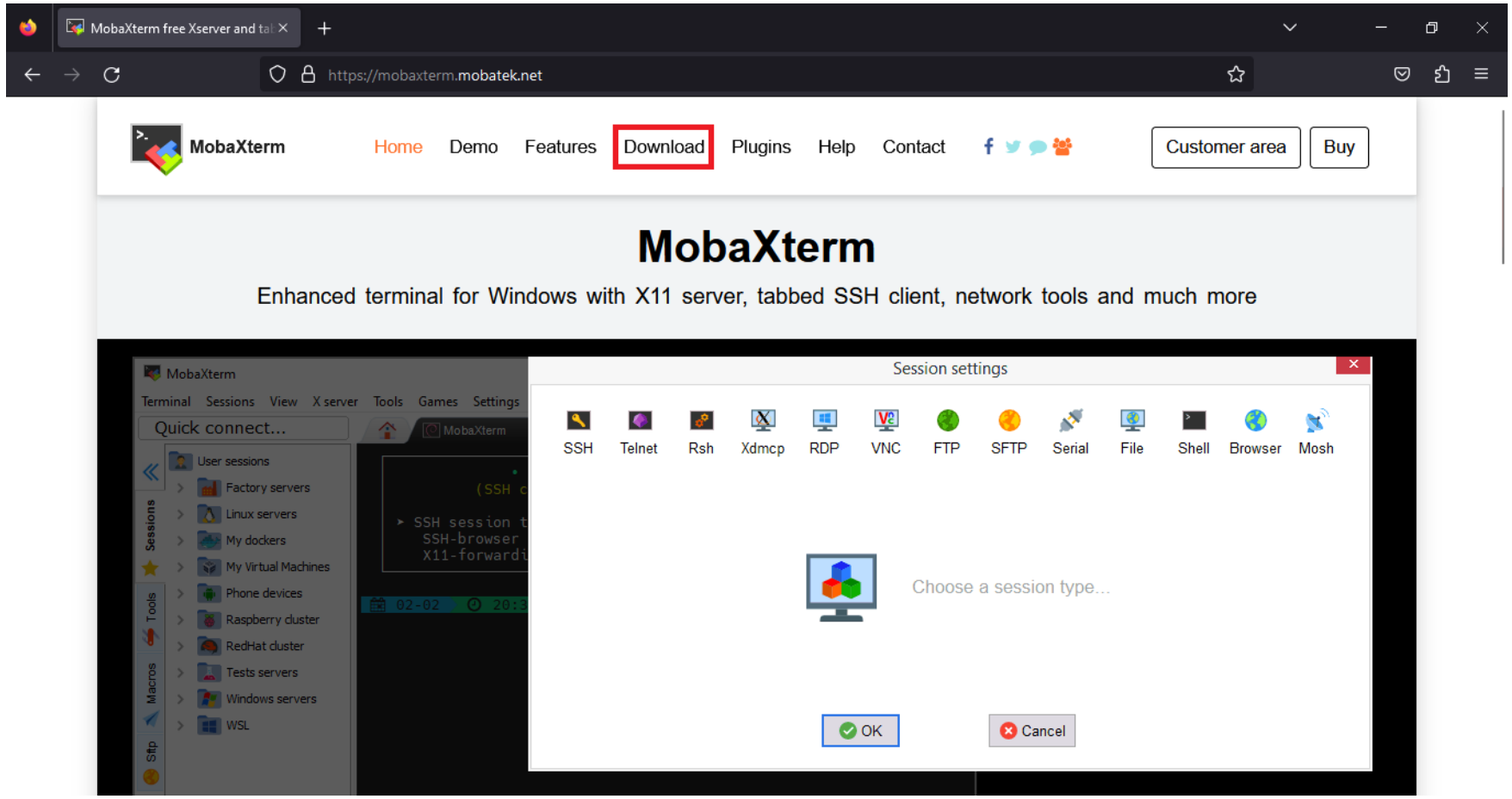

Download do MobaXTerm

- Na opção **Home Edition**, clique em **Download now**.

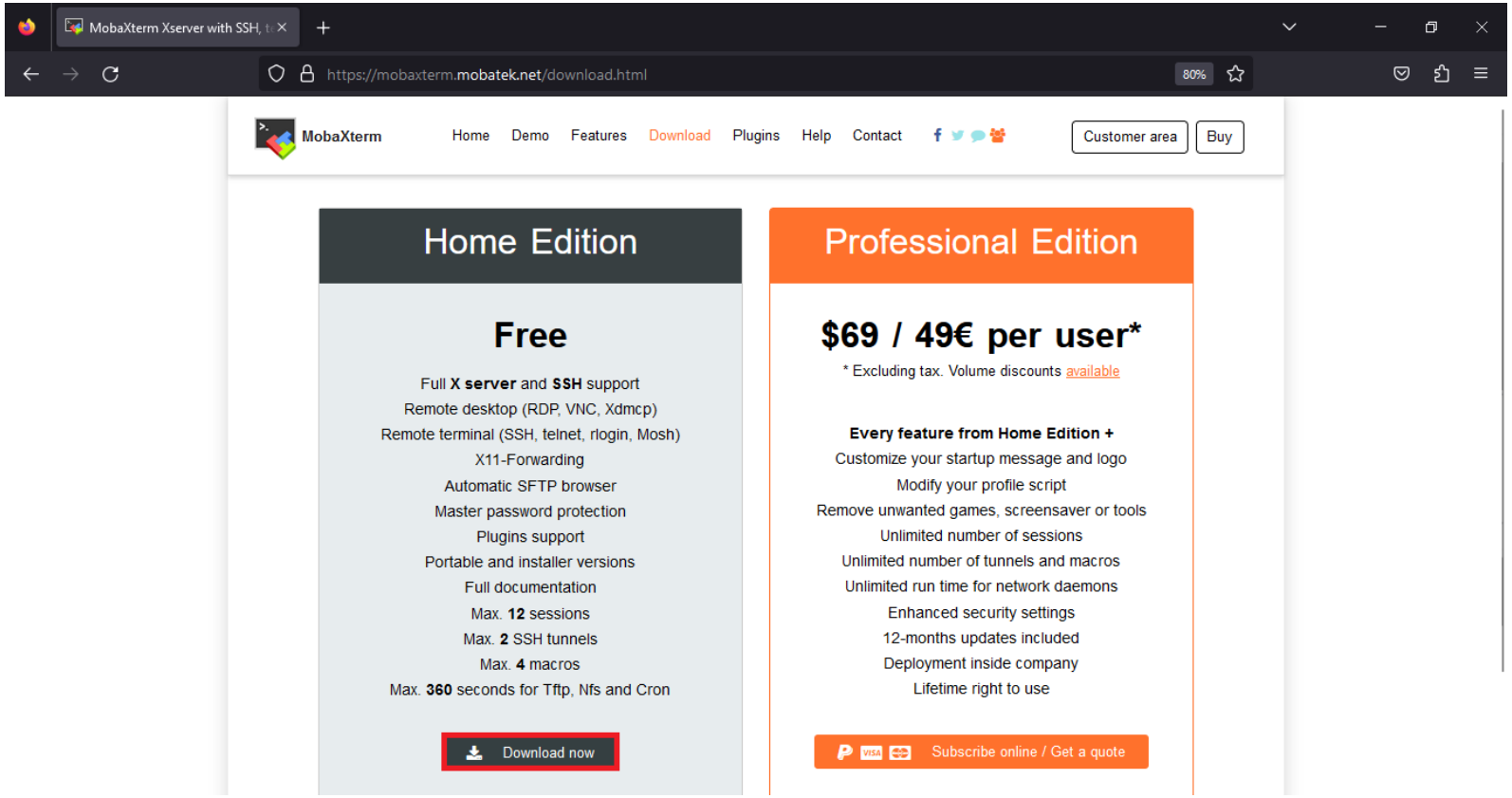

Download do MobaXTerm

- Selecione a opção **MobaXterm Home Edition (Installer edition)**.

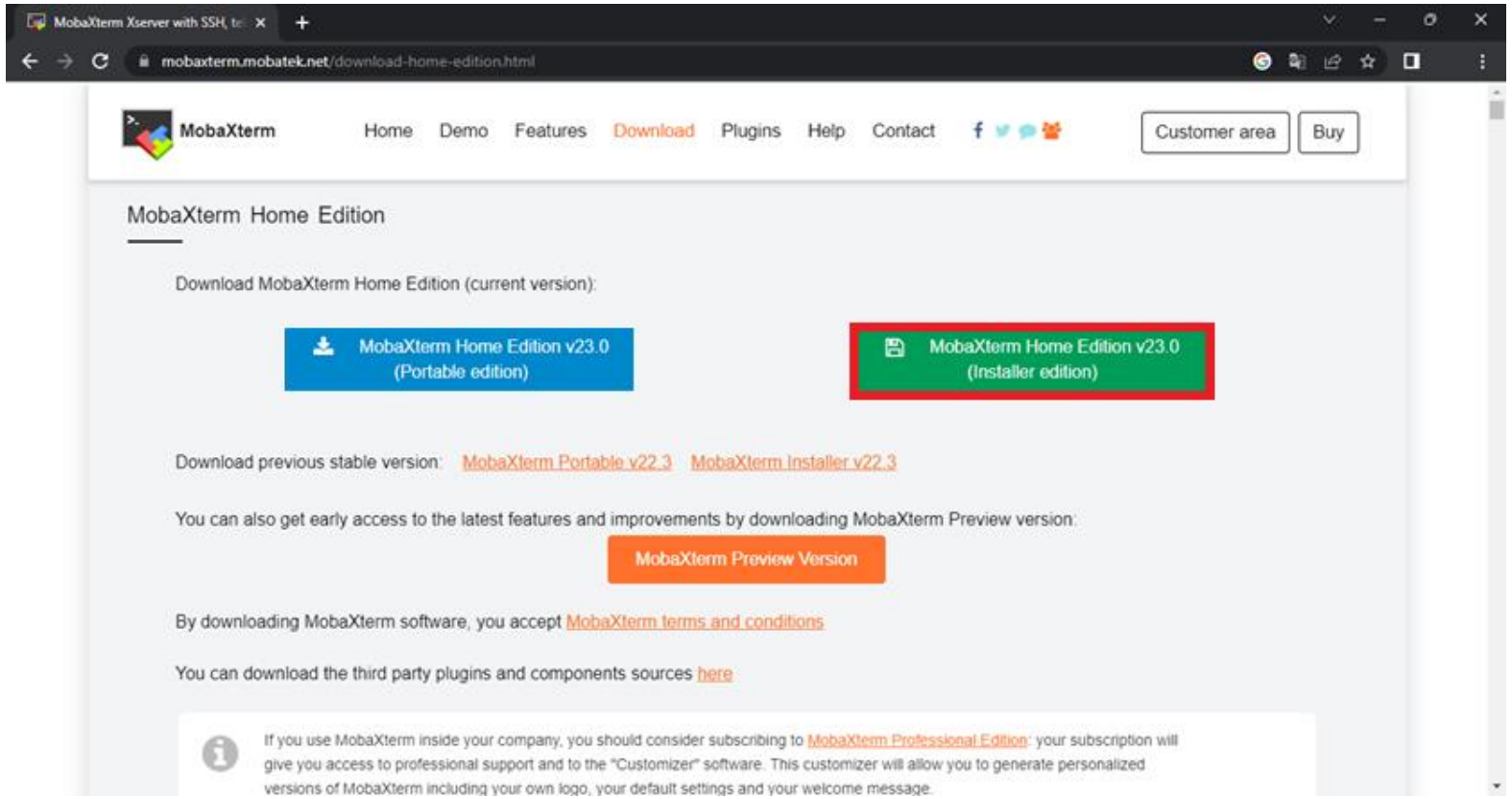

Download do MobaXTerm

- Faça o download do executável numa pasta de fácil acesso em seu dispositivo.

Download do MobaXTerm

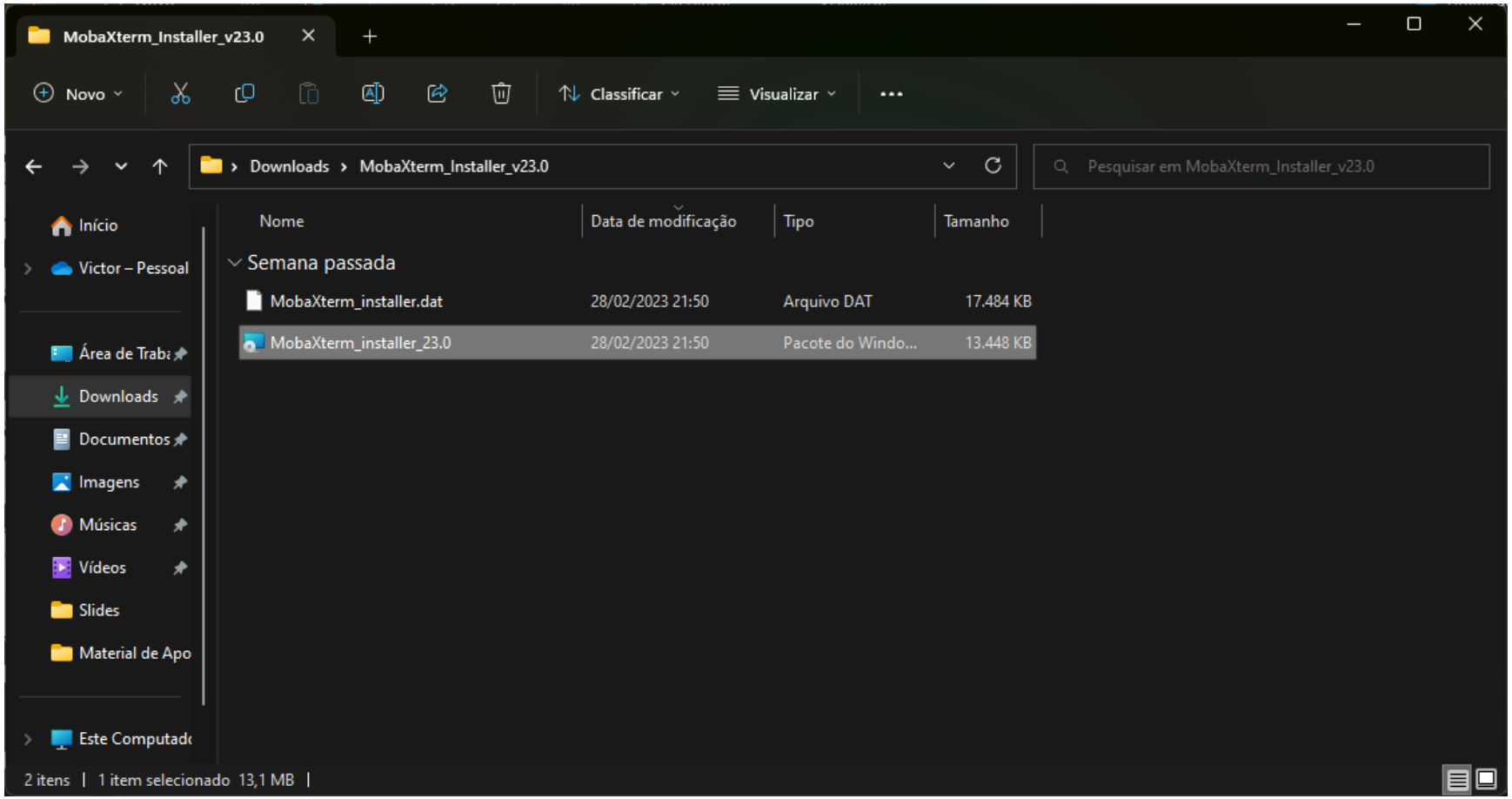

Instalação do MobaXTerm

- Descompacte o arquivo descarregado. Em seguida, execute o instalador da aplicação. Siga os passos na tela para instalar o serviço.

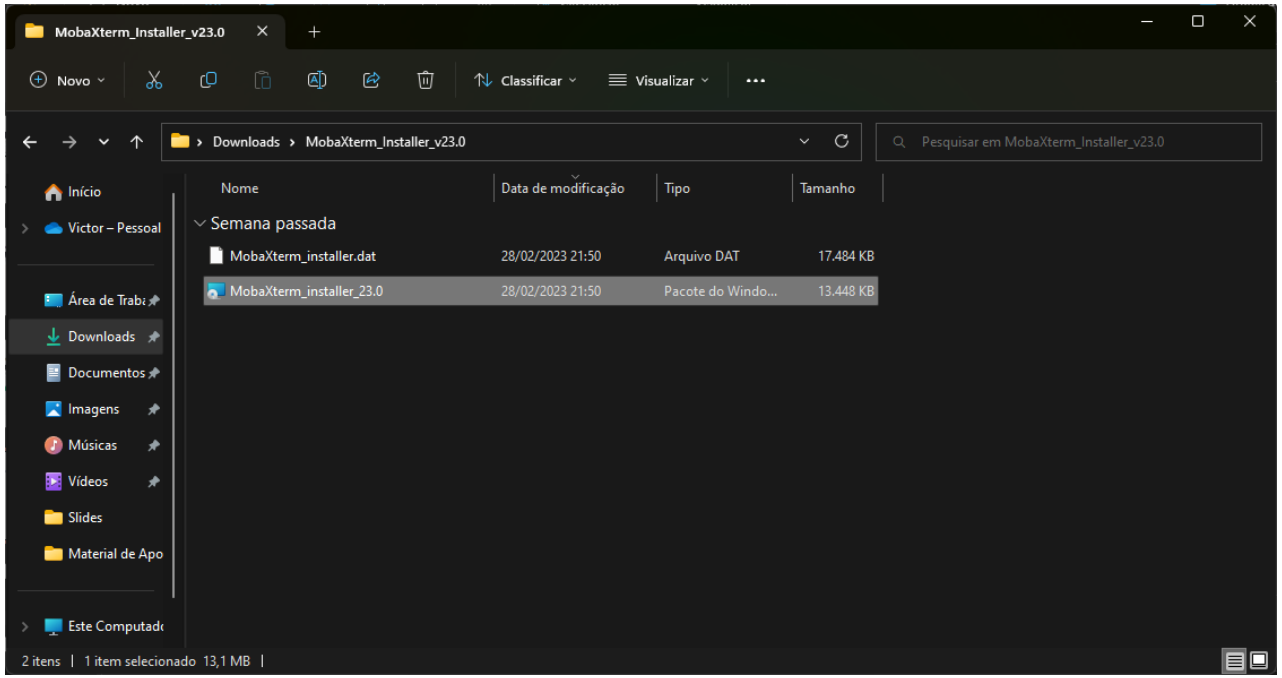

Instalação do MobaXTerm

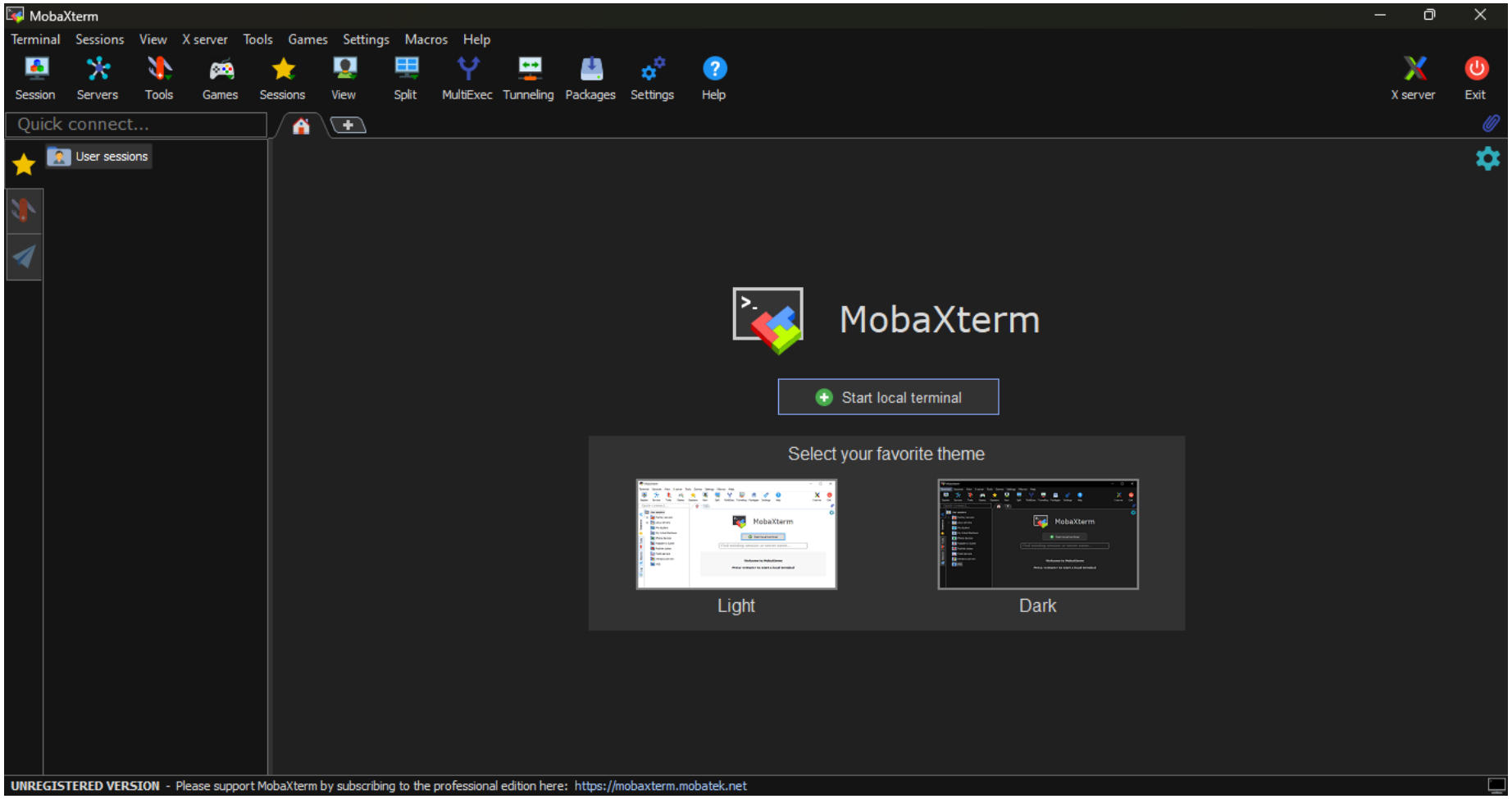

Acessando máquinas virtuais com o MobaXTerm

- Para conectar-se à uma máquina virtual usando o MobaXTerm:
  1. Na barra de opções no topo da página, clique em **Session**.
  2. Em **Session settings**, selecione a opção **SSH**.
  3. Em **Remote Host**, insira o usuário que acessa a máquina, seguido de **@** e do endereço IP para acessar a máquina (**Exemplo: azureuser@192.168.0.1**).
  4. Na guia **Bookmark settings**, em **Session name**, digite o nome da máquina (vai facilitar que você conecte-se novamente a ela).
  5. Clique em OK. Uma tentativa de conexão será realizada. Digite a senha cadastrada para acessar a máquina (foi definida no Terraform).

ALERTA: Por questões de segurança, a senha não será exibida enquanto é inserida, então, fique atento com acentuação e letras maiúsculas/minúsculas.

Acessando máquinas virtuais com o MobaXTerm

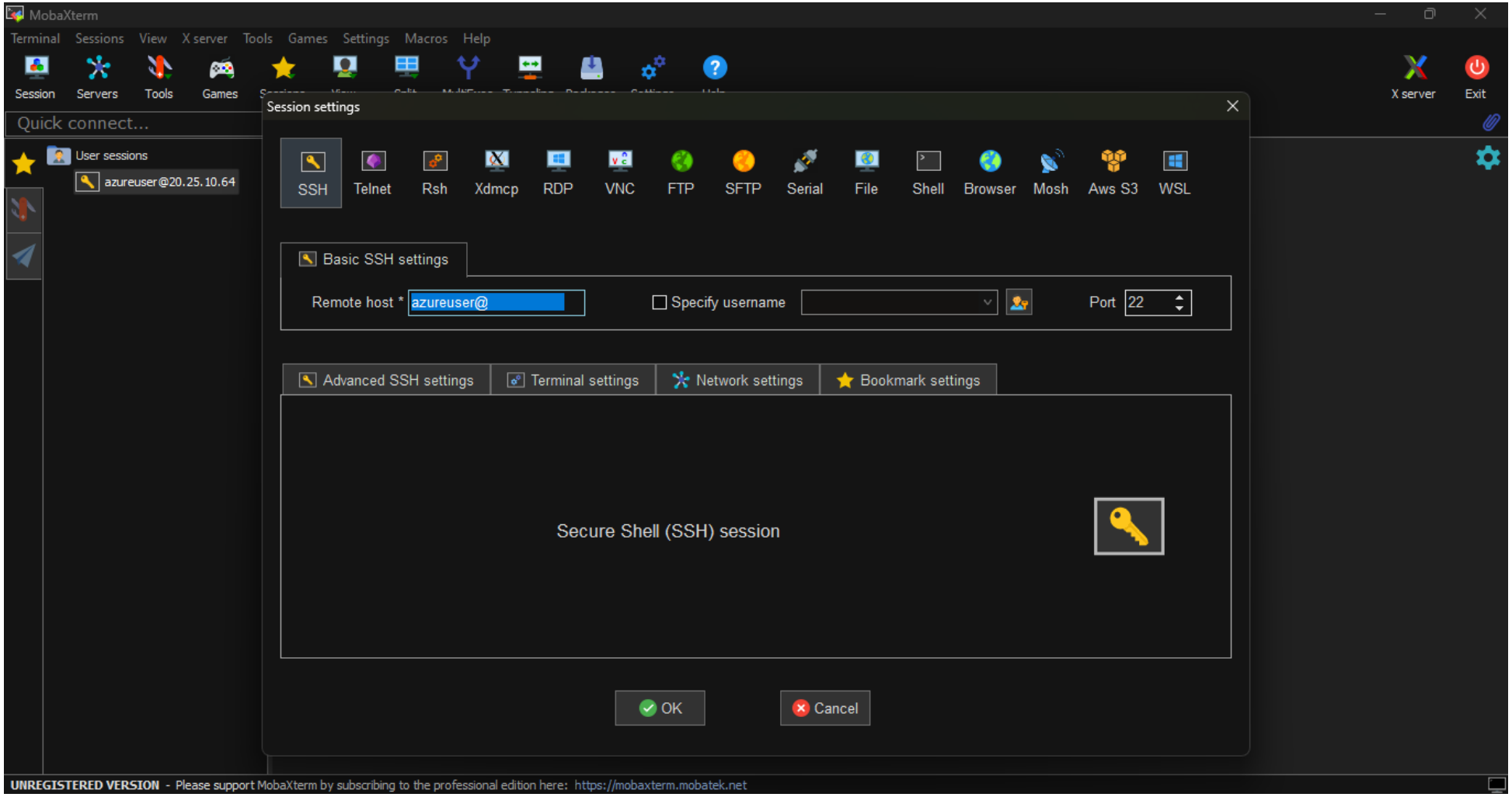

Acessando máquinas virtuais com o MobaXTerm

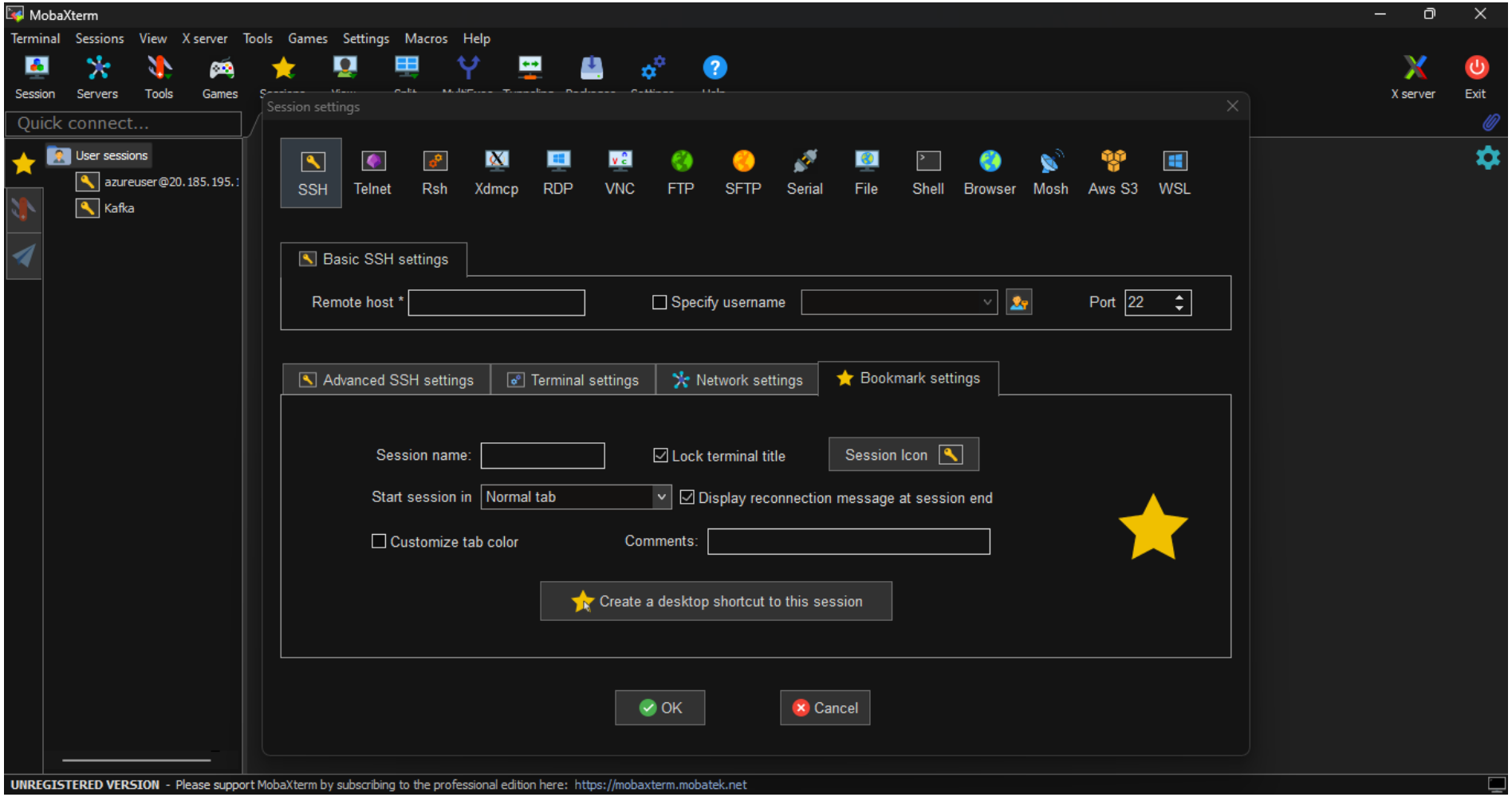

Acessando máquinas virtuais com o MobaXTerm

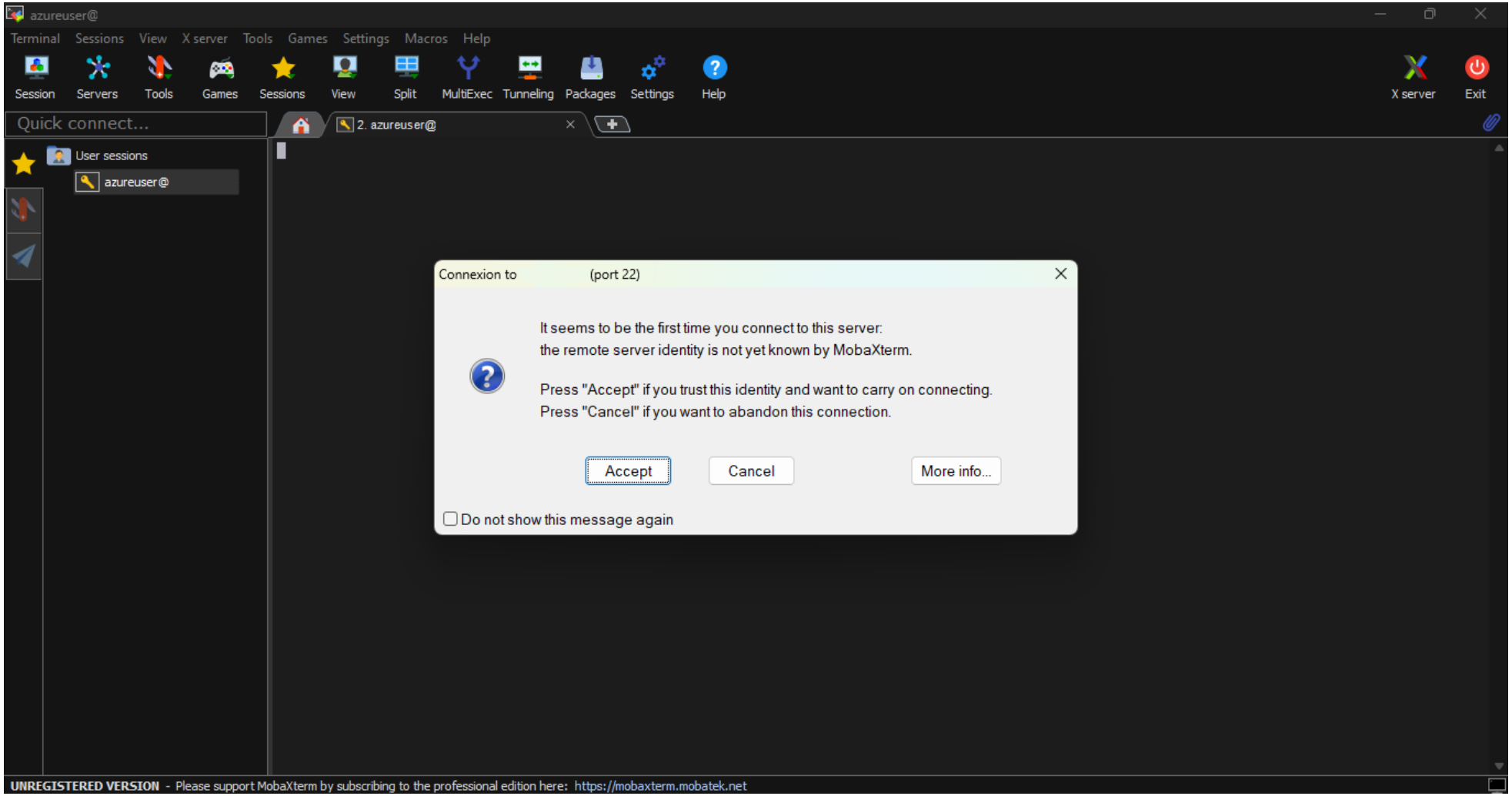

Acessando máquinas virtuais com o MobaXTerm

- Digite a sua senha e aperte **ENTER**.

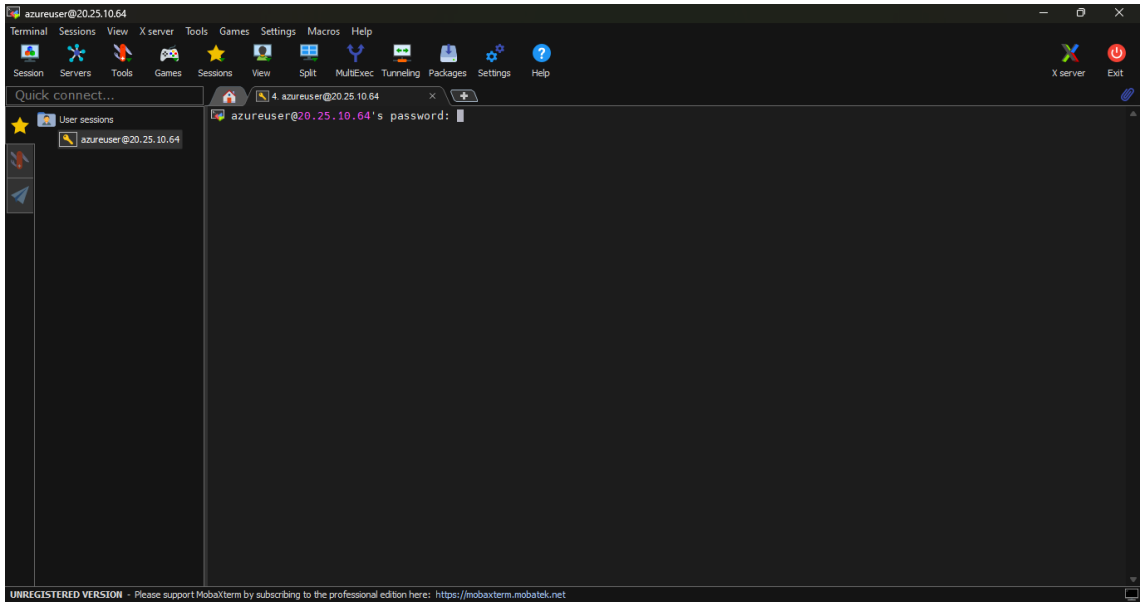

IMPORTANTE: A senha não será exibida enquanto estiver digitando, por segurança. Tenha ciência de estar informando os dados corretamente. Você pode copiar a senha e colar, clicando no terminal com o botão direito do mouse (mais de um clique indica que está colando a senha mais de uma vez!).

Acessando máquinas virtuais com o MobaXTerm

- Clique em **No** (não iremos criar um Master Password para a máquina).

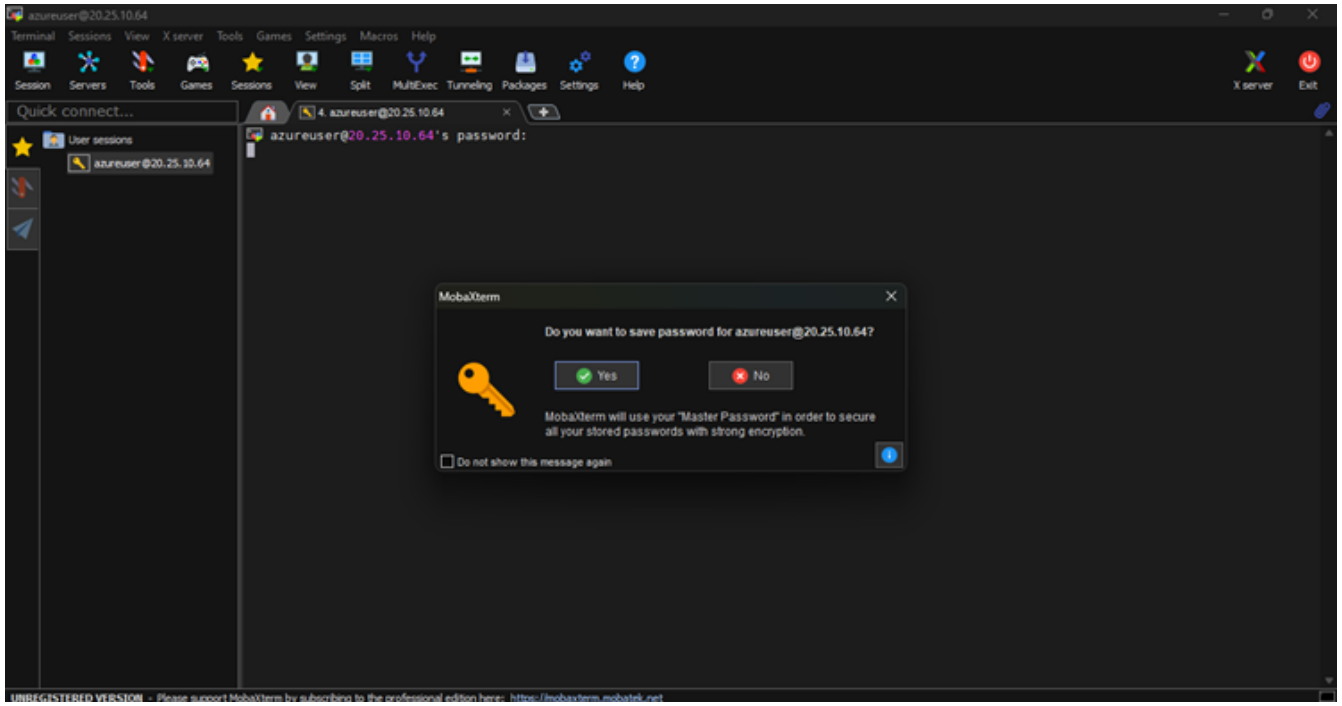

Acessando máquinas virtuais com o MobaXTerm

- Clique em **Cancel (caso apareça)**.

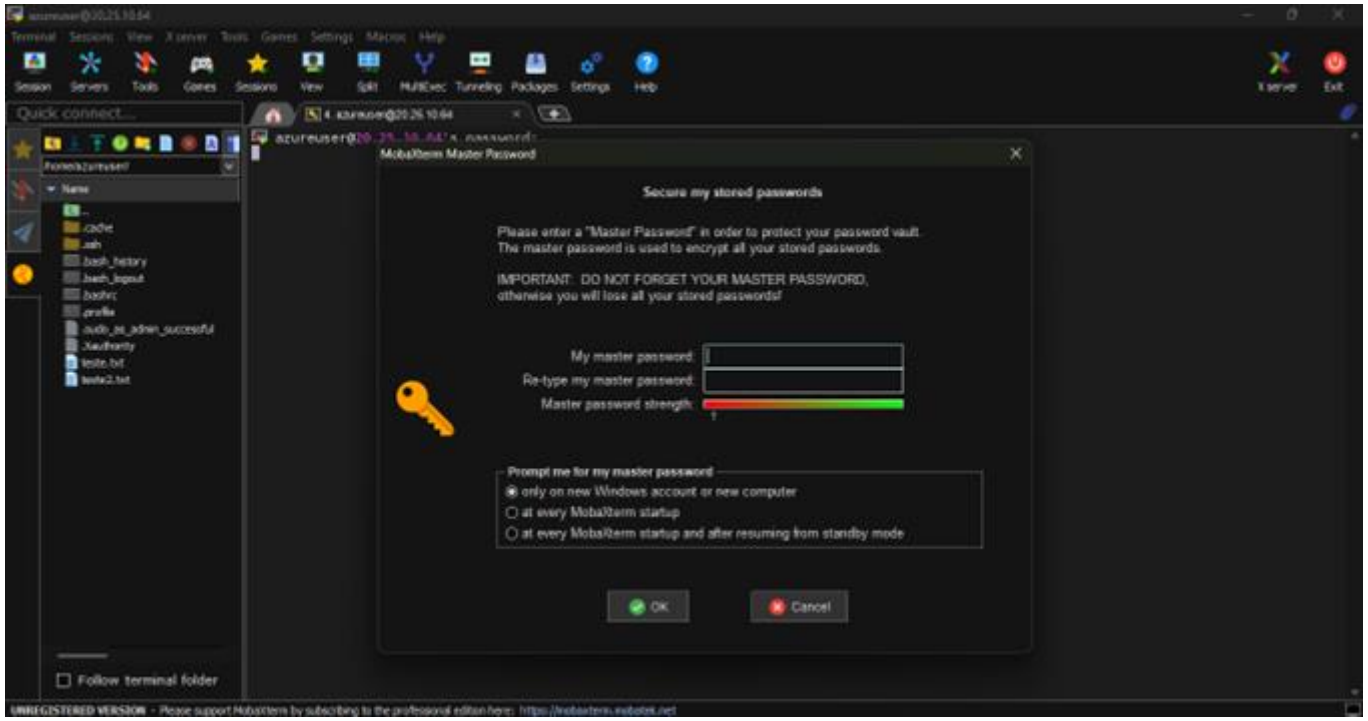
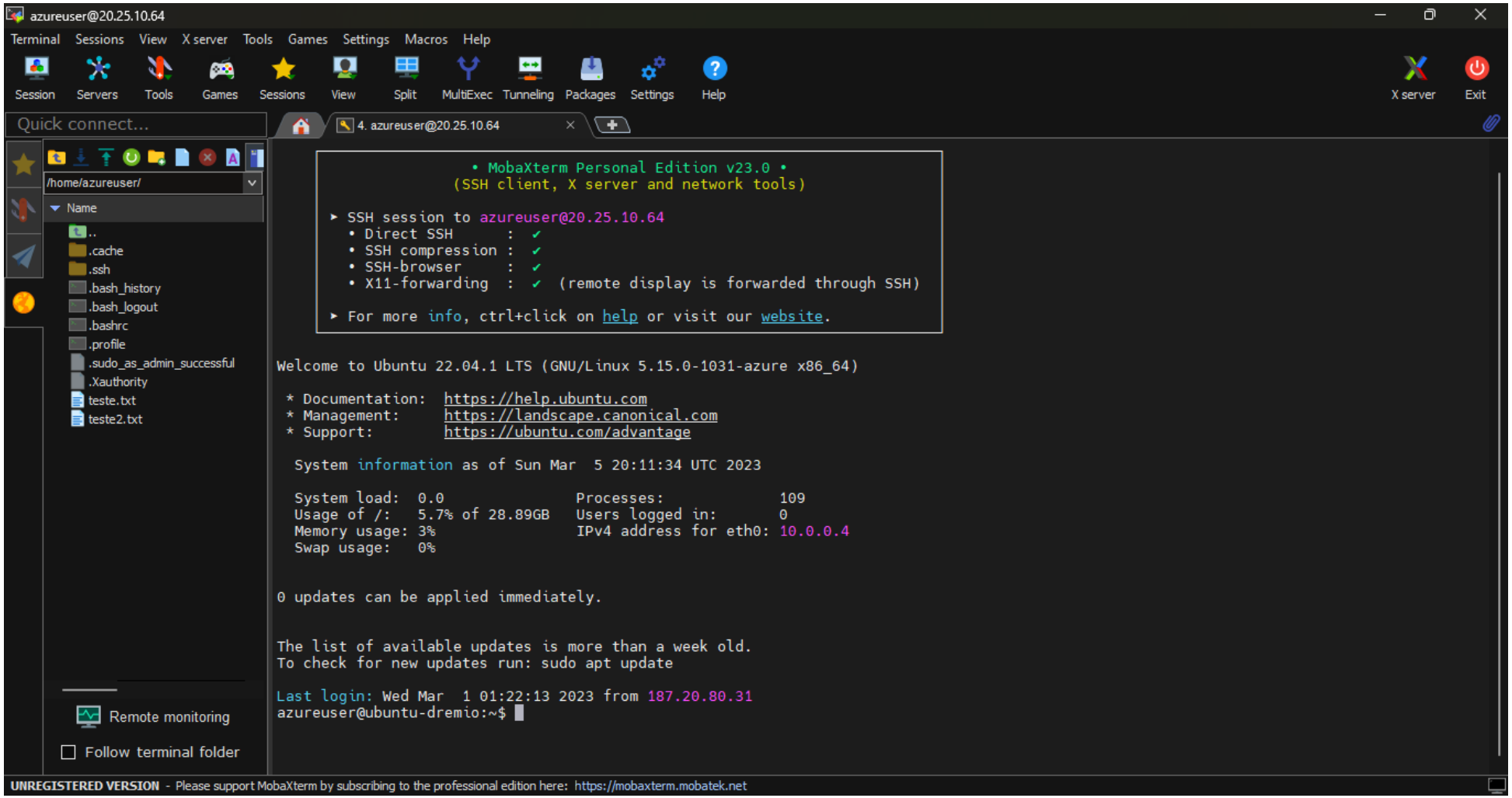
Acessando máquinas virtuais com o MobaXTerm